

Accès facile à calorg

Ouvrir internet-explorer ou firefox ou google chrome.....

Note l'adresse www.athle.fr (pour rentrer sur le site de la FFA)

Cliquer sur FEDERATION

Puis sur « Organisateurs Compétitions »

À LA UNE | PERFORMANCE | SANTÉ RUNNING | ÉDUCATION JEUNESSE | **FÉDÉRATION** | ÉVÉNEMENTS

LICENCIÉS À LA FFA : UN NOUVEAU RECORD!
[16 Janvier 2015]

LA FÉDÉRATION
PARTIE OFFICIELLE
LES CLUBS
LES FORMATIONS
ORGANISATEURS COMPÉTITIONS

FÉDÉRATION FRANÇAISE D'ATHLÉTISME

Licence 2014-2015

Pour la onzième année consécutive, le nombre de licenciés à la Fédération française d'athlétisme est en croissance. Le record établi l'an dernier, soit 265 455 adhérents, a déjà été dépassé et approche désormais les 270 000 licenciés. Le fruit de l'« effet Zurich » mais aussi le

RECHERCHE GO

A L'AFFICHE

France Cadets-Juniors salle

CHAMPIONNATS DE FRANCE
D'ATHLÉTISME
CADETS-JUNIORS
EN SALLE

NANTES
14-15 FÉVRIER 2015

Tout sur les championnats de France Cadets et Juniors en salle les 14 et 15 février à Nantes (P-L)

Puis sur Hors stade

Puis sur calorg

Vous notez calorg et calorg 2013

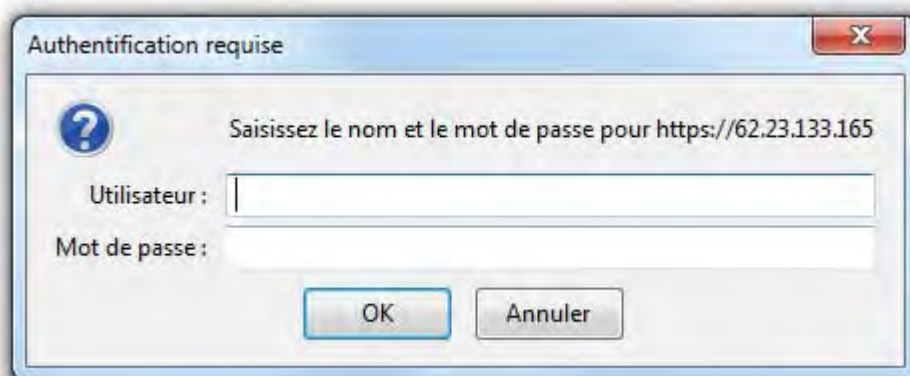

Vous voilà sur calorg, il faut maintenant noter vos codes ou vous créer un compte.

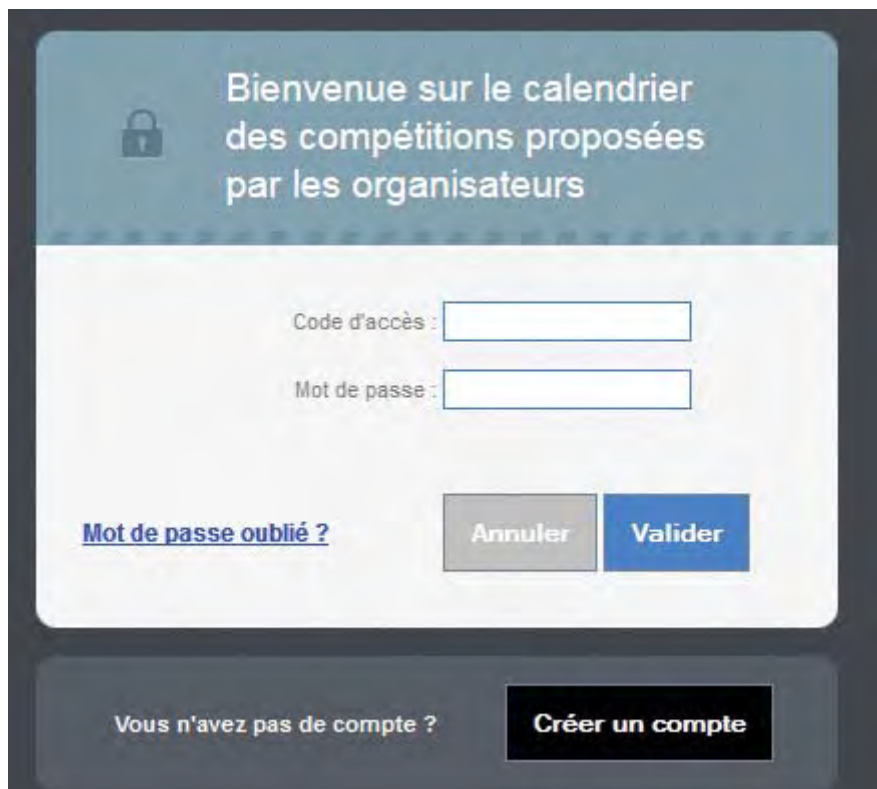

Bienvenue sur le calendrier
des compétitions proposées
par les organisateurs

Code d'accès :

Mot de passe :

[Mot de passe oublié ?](#)

Vous n'avez pas de compte ?

Ajouter les contacts :

1ere identification : calorg et calorg2013

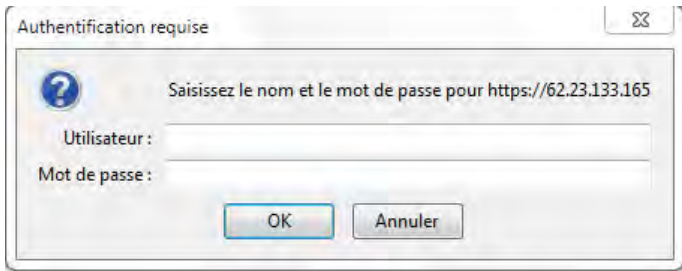

Puis vous notez vos codes

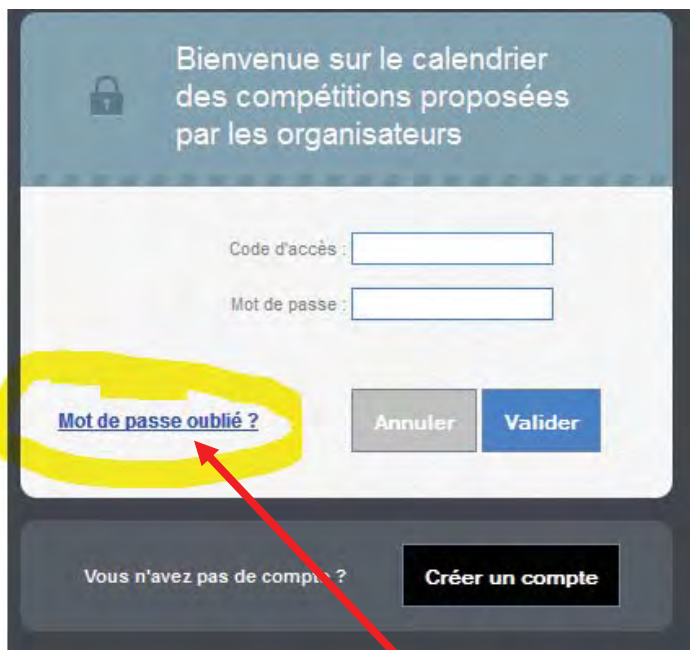

Le lien si vous avez oublié vos codes !

Un clic sur la coupe pour retrouver votre compétition.

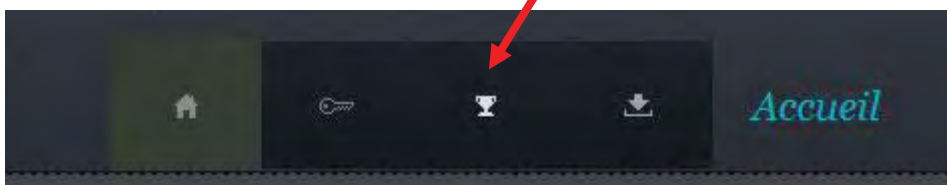

Vous cliquez sur le nom de la compétition :

Les compétitions.

N° Comp.	Etat Cmp.Org.	Etat Cmp.	Val Dep.	Val Lig.	Val Fed.	Titre
161776	EN	PO	N	N	N	tes label

Un nouvel écran s'ouvre, vous permettant d'ajouter les épreuves, les contacts, les informations détaillées.

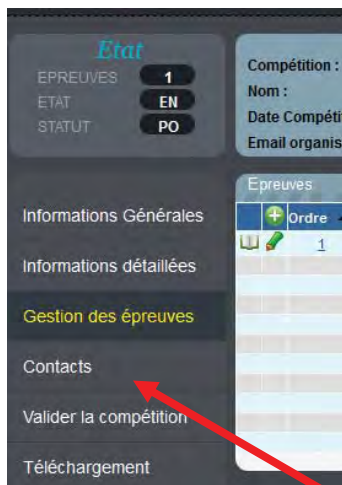

Vous cliquez sur Contacts et « ajouter un contact »

Créer mes contacts

J'ajoute un contact et je valide l'ajout après avoir rempli la fiche.

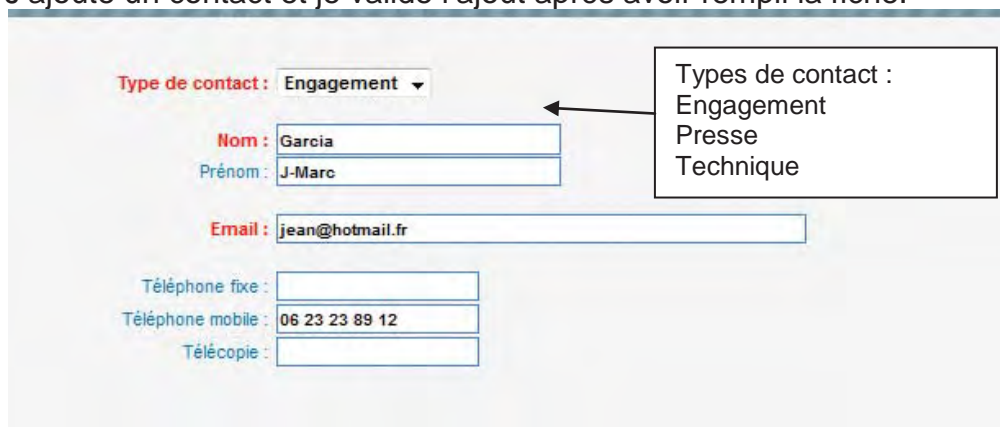

- Type de contact :** Engagement (dropdown menu)
- Nom :** Garcia
- Prénom :** J-Marc
- Email :** jean@hotmail.fr
- Téléphone fixe :** (empty field)
- Téléphone mobile :** 06 23 23 89 12
- Télécopie :** (empty field)

A callout box on the right lists the available contact types: Engagement, Presse, and Technique. An arrow points from this box to the dropdown menu.

Ajouter les épreuves :

1ere identification : calorg et calorg2013

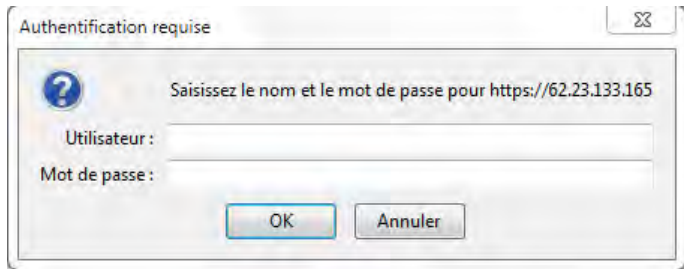

Puis vous notez vos codes

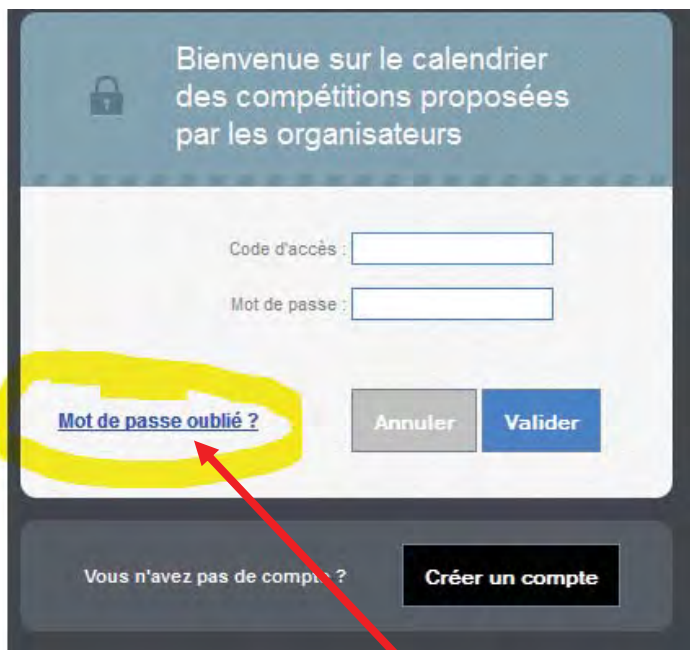

Le lien si vous avez oublié vos codes !

Un clic sur la coupe pour retrouver votre compétition.

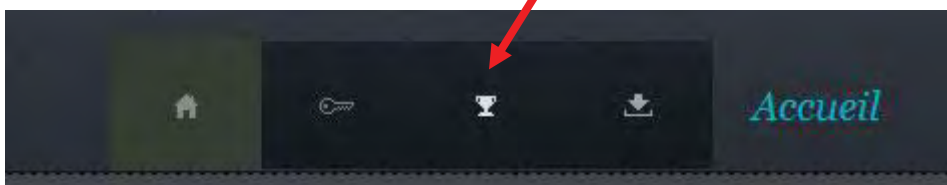

Vous cliquez sur le nom de la compétition :

N° Comp.	Etat Cmp.Org.	Etat Cmp.	Val Dep.	Val Lig.	Val Fed.	Titre
161776	EN	PO	N	N	N	test label

Un nouvel écran s'ouvre, vous permettant d'ajouter les épreuves, les contacts, les informations détaillées.

État

EPREUVES: 1
ÉTAT: EN
STATUT: PO

Compétition :
Nom :
Date Compétition :
Email organisateur :

Epreuves

Informations Générales
Informations détaillées
Gestion des épreuves
Contacts
Valider la compétition
Téléchargement

Lors de la création de chaque épreuve bien spécifier le type : en cliquant sur la petite flèche

Bonjour JEAN-MARC GARCIA Fédération Française d'Athlétisme

Gestion des épreuves

État: 1, EN, PO

Compétition :
Nom :
Date Compétition :
Email organisation :

Ordre: 1

Catégorie de l'épreuve: *** Toutes Catégories ***

- *** Course HS non officielle ***
- 1/2 Marathon(274)
- 10 Km Route(261)
- 100 Km Route(299)
- 15 Km Route(265)
- 20 Km Route(269)
- 24 Heures(298)
- 25 Km Route(275)
- 30km Route(277)
- Course de Montagne(002)
- Course HS non officielle(003)
- Eksiden(296)
- Km vertical(014)
- Marathon(295)
- Marche Nordique(010)
- Trail Court (21 à 41km)(016)
- Trail Découverte (< 21km)(015)
- Trail Long (42 à 80km)(017)
- Ultra Trail (> 80km)(018)

Libellé (Complément): ok

Sexe de l'épreuve: Mixte

Date / heure de départ: 18/11/2014

Type de compétition: ME Meeting - Course - Cross

Niveau: DP Départemental

Pour la montagne et le trail, bien remplir les informations suivantes :

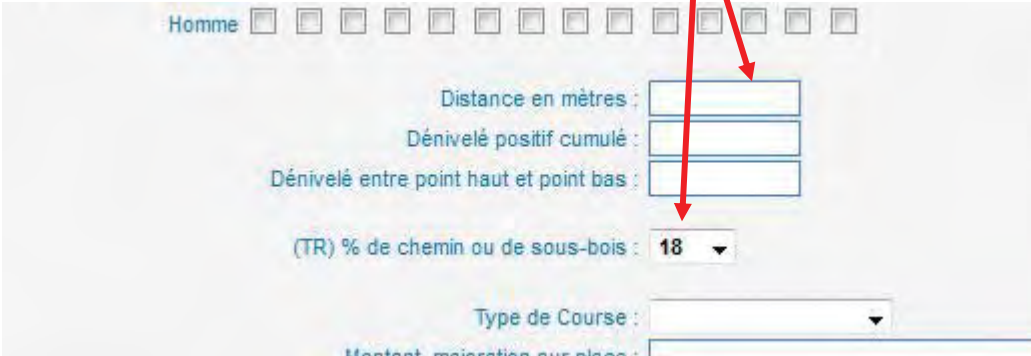

Homme

Distance en mètres :

Dénivelé positif cumulé :

Dénivelé entre point haut et point bas :

(TR) % de chemin ou de sous-bois : 18 ▼

Type de Course :

Montant majoration sur place :

Nouvelle inscription version simplifiée

Se connecter à : <http://www.athle.fr/calorg>

Adresse à noter dans la barre du navigateur

Première identification :

Utilisateur : calorg

Mot de passe : calorg2013

Compléter le compte :

Je complète maintenant mon profil d'Organisateur, avec le nom du club ou association, les coordonnées (téléphone, courriel, adresse postale...). Je dois rattacher mon profil au département de rattachement 007 ou 026, celui où siège ma CDCHS.

Notes :

- les champs en rouge sont obligatoires, en bleu optionnels.

Identification

Nom de l'organisation : Association de course à pieds

Département de rattachement : 026 CD ATHLE DROME

Contact Nom : Durand Yves

Prénom : Paul

Fonction :

Mobile : 06 11 30 45 69

EMail : ouioui@orange.fr

Adresse ligne 1 :

ligne 2 :

ligne 3 : quartier du port

Code postal/Ville : 26110 CHATEAUNEUF DE BORDETTE

Pays : FRA FRANCE

Téléphone :

Télécopie :

Site Web : http://valence.fr

Annuler Valider

Ces informations sont obligatoires avant de proposer des compétitions

Calorg le site

J'ai accès au site

Magique : Pour fermer la page active et revenir à la page précédente

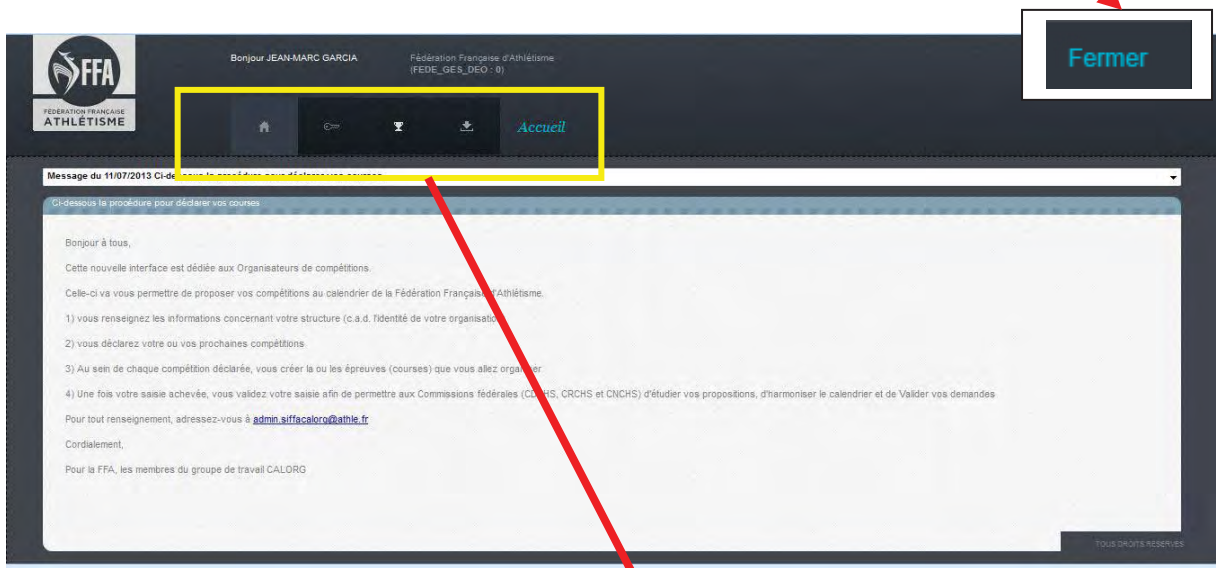

Page Accueil	Identification	Mes Compétitions	Téléchargements	Nom de la rubrique
<i>Affiche le message de bienvenue</i>	<i>Permet de modifier mon profil organisateur</i>	<i>Permet de créer ou modifier mes compétitions</i>	<i>Permet de télécharger mes fiches ou fichiers</i>	<i>Permet de se repérer</i>
				

Cliquer sur la clé

2) Déclarer mes Compétitions

Il faut aller à la rubrique **Mes Compétitions**, (cliquer sur la coupe)

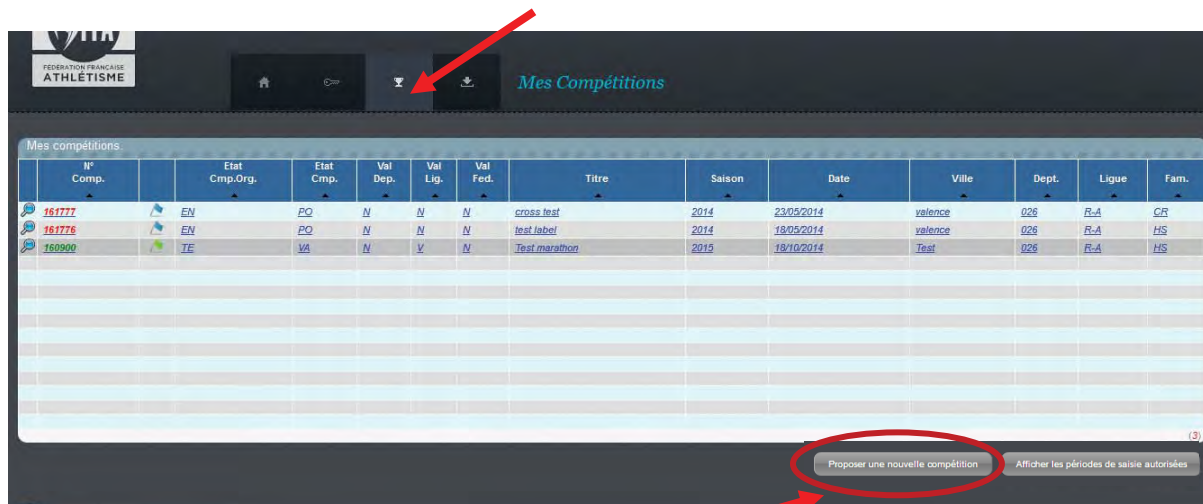

et cliquer sur le bouton **Proposer une nouvelle compétition**

La compétition est désormais créée et apparaît dans la liste de la rubrique **Mes Compétitions**.

3) Compléter mes Compétitions

Je clique sur ma compétition

Informations générales puis **informations détaillées** puis **gestion des épreuves** et les **contacts** :

<p>Etat</p> <p>EPREUVES 0</p> <p>ETAT EN</p> <p>STATUT PO</p> <p>Informations Générales</p> <p>Informations détaillées</p> <p>Gestion des épreuves</p> <p>Contacts</p> <p>Valider la compétition</p> <p>Téléchargement</p>	Etat	Je vois rapidement le nombre d'épreuves de ma compétition (0, pour le moment), l'état (EN=En cours de saisie), le statut (PO=Proposée).
	Infos générales	Pour corriger ce qui a été saisi. Informations de base. Ou dupliquer la compétition
	Informations détaillées	Pour renseigner la compétition, dans sa globalité (site web, lien vers fichier pdf, conditions de participation, services proposés)
	Gestion des épreuves	J'ajoute et modifie les épreuves de ma compétition. Par exemple, dans le cadre du 42km, je proposerai une course enfants de 1km, donc je créerai 2 épreuves dans cette compétition (42km+1km).
	Contacts	Ce sont les noms des personnes qui répondront au téléphone ou aux mails. mails (contact technique, contact presse ou contact engagement possible) S'il n'y a pas de contact, c'est le nom de l'organisateur qui apparaîtra
	Valider la compétition	Pour dire que la saisie est finie. La CDCHS vérifiera les informations et validera. Dès qu'on a validé, on ne peut plus toucher aux informations sensibles (date, nom, épreuves...).
	Téléchargement	Pour télécharger ma fiche récapitulative de compétition en pdf.

4) Valider mes Compétitions

Ma saisie est finie et je peux maintenant **Valider la compétition**. Certaines informations ne seront plus modifiables (date, label, épreuve...) car ce sont des informations dites *sensibles*. Je pourrai, par contre, modifier d'autres, moins importantes, telles que les sites internet, le nom du vainqueur de l'an dernier, etc.

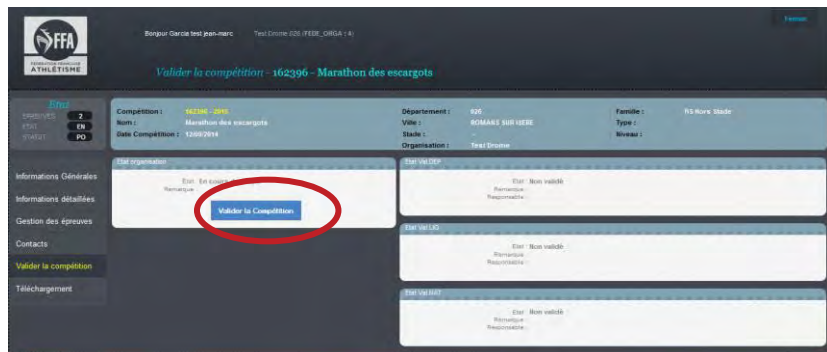

Dans la rubrique **Valider la compétition**, un premier écran me permet une première validation. Je clique sur le **bouton bleu Valider la compétition** et une deuxième fenêtre, avec un récapitulatif de tous les renseignements, s'ouvre.

La création de ma compétition et la validation sont maintenant finies.

5) Editer la fiche

Editer la **Fiche de la Compétition** et l'adresser à la CDCHS avec le règlement correspondant.

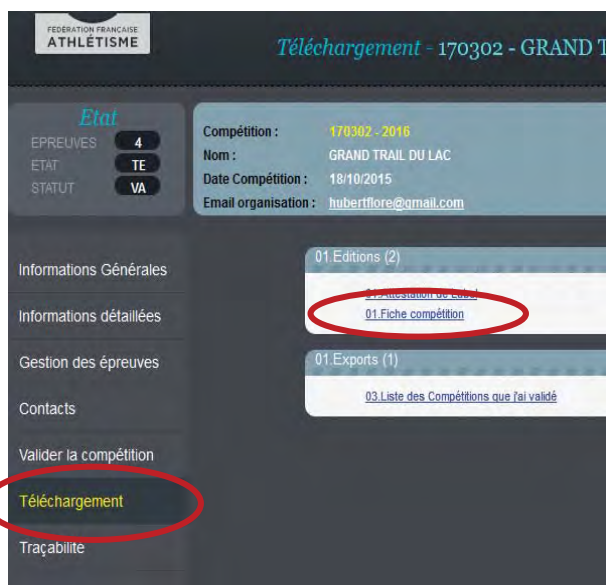

Dans la rubrique **Téléchargement** de ma compétition, je clique sur **Fiche compétition**.

Un deuxième écran s'ouvre et je clique sur **Exécuter**, en bas à droite. Cette commande donne suite à un petit message, avec un livre en icône, **Visualiser le résultat**.

J'obtiens un pdf avec les informations de base de ma compétition (voir pdf en page suivante). Je peux enregistrer ce pdf pour mes dossiers, mais je dois surtout l'envoyer à ma CRCHS avec le règlement du Label, si j'en fais la demande.

C'est aussi à partir de ce menu que je peux, éditer les attestations de label.

*Calorg
Renouveler
l'inscription de sa compétition*

Version simplifiée

Mis à jour le 12/09/2014

1) Me connecter à Calorg

Je me connecte à : <http://www.athle.fr/calorg>

Adresse à noter dans la barre du navigateur

Première identification :

Utilisateur : calorg

Mot de passe : calorg2013

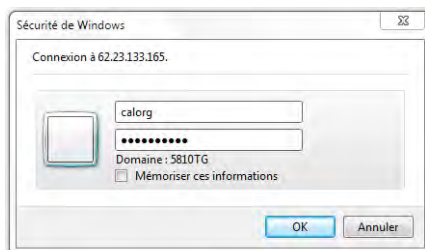

OU

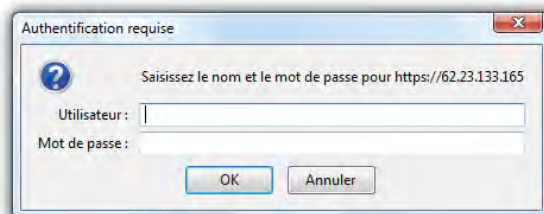

(mêmes codes pour tous les organisateurs)

**Ne pas créer un compte,
Se servir du compte des années précédentes. Récupérer les identifiants**

J'arrive à la page d'accès de Calorg. Je vérifie mes mots de passe

. Je reçois un mail avec mon code d'accès et mon mot de passe

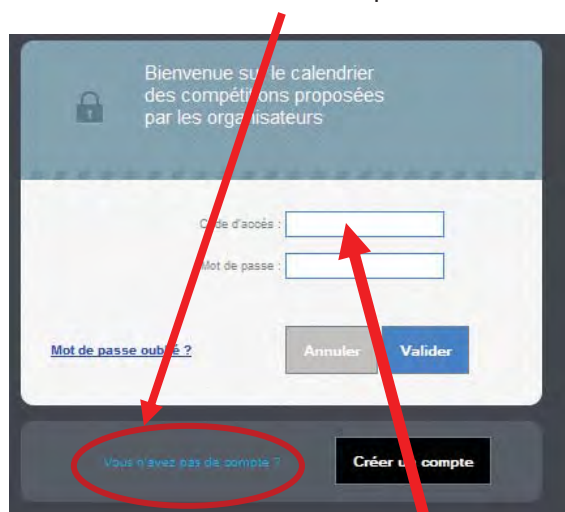

Je les note, je valide

En cas de difficulté pour récupérer les identifiants, de changement d'interlocuteur ou d'adresse mail : Adresser un message aux administrateurs Calorg (admin.siffacalorg@athle.fr) et à votre CDCHS, votre CRCHS

Ne pas créer un nouveau compte.

J'ai accès au site

1) Vérifier ma fiche organisateur (en cliquant sur la clé)

Vérifier que le contact est bien une personne physique

2) Dupliquer mes *Compétitions*

Il faut aller à la rubrique **Mes Compétitions**, (cliquer sur la coupe)

Mes compétitions.														
N° Comp.	Etat	Cmp.Org.	Etat Cmp.	Val Dep.	Val Lig.	Val Fed.	Titre	Saison	Date	Ville	Dept.	Dept. Cmp.	Ligue	Fam
162711	EN	PQ	N	N	N	N	test	2015	15/05/2015	greoble	026	038	R-A	HS
162396	EN	PQ	N	N	N	N	Marathon des escargots	2015	12/09/2014	ROMANS SUR ISERE	026	026	R-A	HS

Je clique sur la compétition que je veux dupliquer

Je suis dans informations générales et je duplique la compétition

Etat

EPREUVES: 2
ETAT: EN
STATUT: PO

Compétition: 162396 - 2015
Nom: Marathon des escargots
Date Compétition: 12/09/2014

Département: 026
Ville: ROMANS SUR ISERE
Stade: Test Drome
Organisation: Test Drome

Famille: HS Hors Stade
Type: ME Meeting - Course - Cross
Niveau: DP Départemental

Informations Générales
Informations détaillées
Gestion des épreuves
Contacts
Valider la compétition
Téléchargement

Numéro de compétition : 162396
Titre : Marathon des escargots
Date de Compétition : 12/09/2014 Durée (en jours) : 1 Heure : 09:00
Département de rattachement (ex: 001 pour l'ain) : 026 CD ATHLE DROME
Stade :
Ville : ROMANS SUR ISERE
Pays : FRA FRANCE
N° de Club support FFA :

Modification Suivre Dupliquer la compétition

La nouvelle compétition est créée, il suffit de l'ouvrir

Je vérifie toutes les informations détaillées, les infos de chaque épreuve (gestion des épreuves), les noms des contacts.

Si tout est correct, je valide.

Sur www.athle.fr, fédération puis organisateurs de compétitions, puis hors-stade, je peux trouver une documentation plus complète.

En cas de problème de connexion ou autre, il faut contacter les administrateurs de Calorg : admin.siffacalorg@athle.fr

Imprimer

la fiche compétition

Cette fiche est à envoyer à la CDCHS ou à la CRCHS (suivant les régions) avec le règlement.

Mis à jour le 28/03/2015

1-Se connecter sur le site

Aller dans Mes compétitions

Page Accueil	Identification	Mes Compétitions	Téléchargements	Nom de la rubrique
Affiche le message de bienvenue	Permet de modifier mon profil organisateur	Permet de créer ou modifier mes compétitions	Permet de télécharger mes fiches ou fichiers	Permet de se repérer
				

2 Accéder à une compétition en cliquant sur le nom dessus

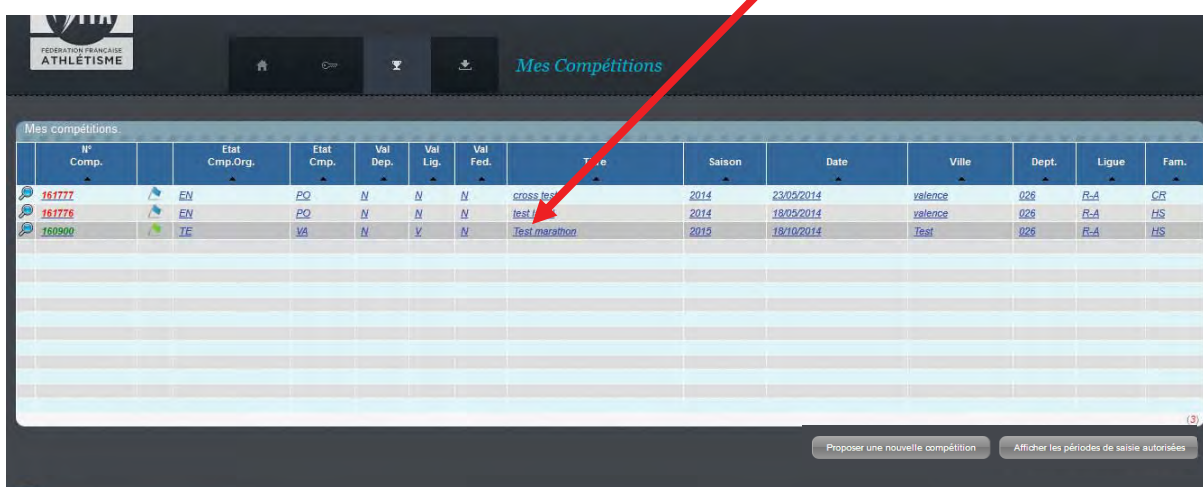

N° Comp.	Etat Cmp.Org.	Etat Cmp.	Val Dep.	Val Lig.	Val Fed.	Type	Saison	Date	Ville	Dept.	Ligue	Fam.
161777	EN	PO	N	N	N	cross test	2014	23/02/2014	valence	026	R-A	CR
161776	EN	PO	N	N	N	test	2014	18/02/2014	valence	026	R-A	HS
160900	TF	VA	N	V	N	Test marathon	2015	18/10/2014	Test	026	R-A	HS

Accéder à la rubrique **Téléchargements**.

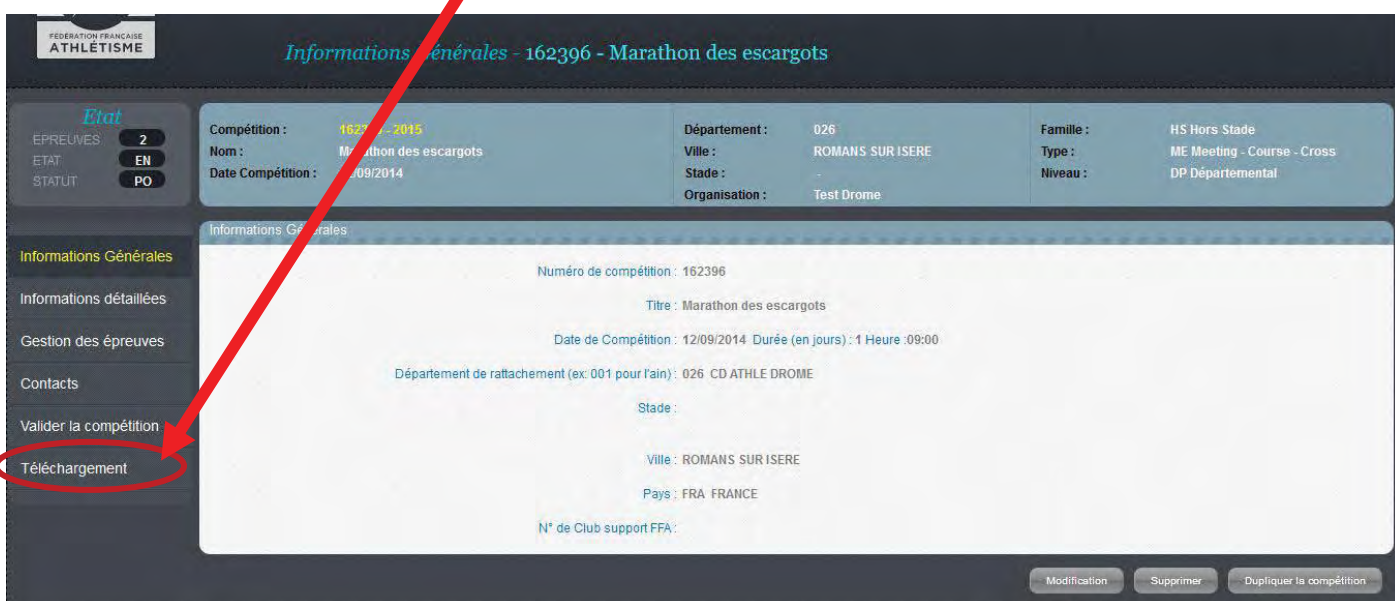

Etat ÉPREUVES: 2 ETAT: EN STATUT: PO			Compétition: 162396 - 2015 Nom: Marathon des escargots Date Compétition: 12/09/2014			Département: 026 Ville: ROMANS SUR ISERE Stade: Organisation: Test Drome			Famille: HS Hors Stade Type: ME Meeting - Course - Cross Niveau: DP Départemental		
Informations Générales Numéro de compétition: 162396 Titre: Marathon des escargots Date de Compétition: 12/09/2014 Durée (en jours): 1 Heure :09:00 Département de rattachement (ex: 001 pour l'ain): 026 CD ATHLE DROME Stade: Ville: ROMANS SUR ISERE Pays: FRA FRANCE N° de Club support FFA:											

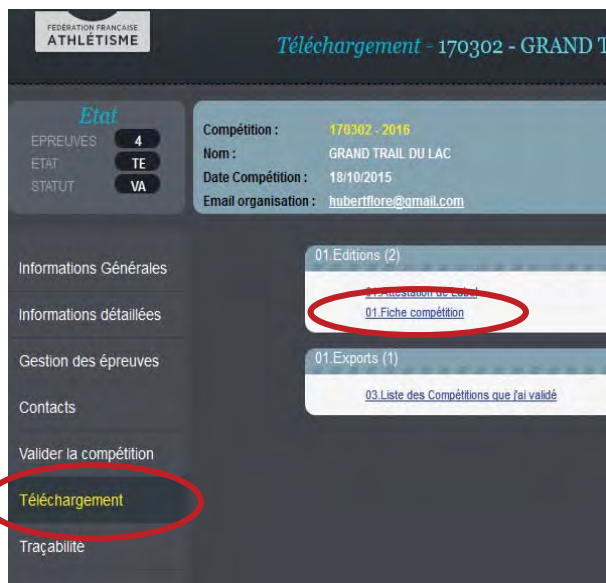

Dans la rubrique **Téléchargement** de ma compétition, je clique sur **Fiche compétition**.

Un deuxième écran s'ouvre et je clique sur **Exécuter**, en bas à droite. Cette commande donne suite à un petit message, avec un livre en icône, **Visualiser le résultat**.

J'obtiens un pdf avec les informations de base de ma compétition (voir pdf en page suivante). Je peux enregistrer ce pdf pour mes dossiers, mais je dois surtout l'envoyer à ma CRCHS avec le règlement du Label, si j'en fais la demande.

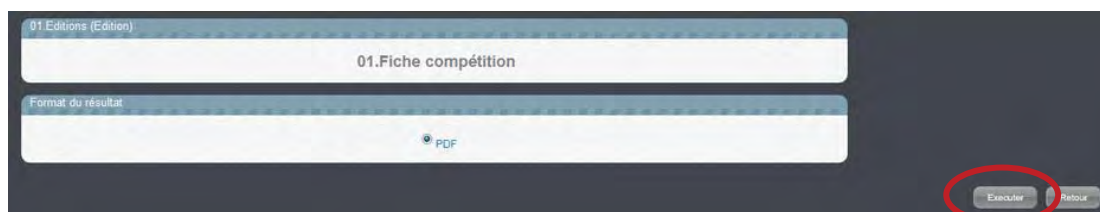

Puis

Pb avec certains navigateurs

Si le fichier pdf n'apparaît pas en cliquant sur le livre : je fais un clic droit sur le livre et puis je clique sur **Enregistrer la cible du lien sous** pour accéder à l'enregistrement dans mon ordinateur.

Le pdf à joindre avec le règlement :

««« Cliquez la page tout le calendrier sur www.athlet.fr pour obtenir l'intégralité des courses françaises »»»

Fiche Compétition n° 162396

Cliquez la page www.jeucaurcourseur.com pour aller sur le site communautaire running de la FFA

Informations Compétition

Compétition : n° 162396 - **Marathon des escargots**
Date : 12/09/2014 Ville : **ROMANS SUR ISERE**
Département : 026 - CD ATHLE DROME Ligue : R-A
Famille : HS Type : Hors Stade Niveau : Etat : TE Statut : PO

Informations Organisateur

Organisateur : **Test Droma**
Nom Prénom : **Jean-marc Garcia test (jean6@gmail.com)**
Téléphone : Mobile : 0612125858 Fax :
Adresse : **Charoux - 26150 Mollères-glandaz**

Informations Détaillées

Uri site web : <http://marthondseescargots.com>
Uri engagements : <http://marthondseescargots.com/horaire>
Uri horaires : <http://marthondseescargots.com/plan>
Uri plan d'accès : <http://marthondseescargots.com/acces>
Uri infos presse :
Conditions : **Marathon en autonomie. Prévoir réserve eau 1L.**
Compléments : **Retrait des dossards la veille.**
Date de repli : 20/09/2014 Date de fin d'inscription : 18/07/2014
Hébergement : N Parking : O Vestiaires : O Douche : O Navettes : O Massages : N Buffet : O

Informations Epreuves

Date	Epreuve	Cat	Sexe	Distance	Lab D.	Montant	Lab O.	Etat
12/09 -	003 animation enfants	TC	FM	1000				
12/09 - 08:00	295 Marathon	TC	FM	42195	DP	D E	DP	

Informations Contact

Engag Garcia J-Marc jean@hotmail.fr 06 23 23 89

Un problème avec internet explorer

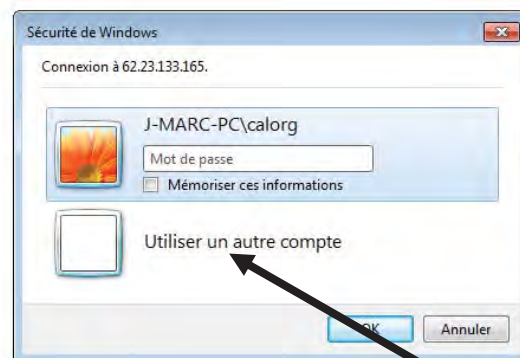
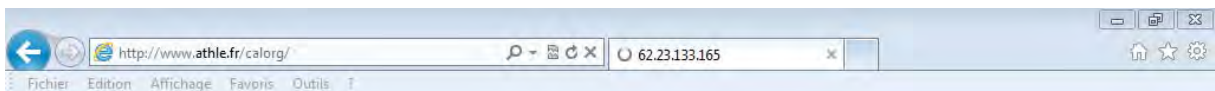
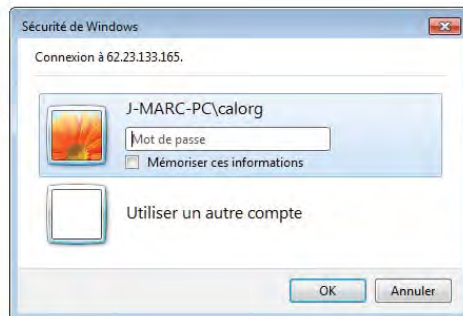
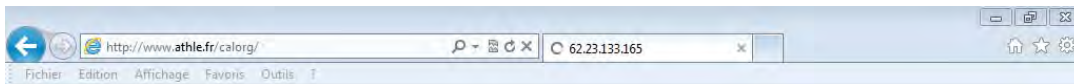

Quand je mets l'adresse de calorg, avec internet explorer, j'ai cette image, cliquer sur autre compte
Vous pourrez ainsi rentrer les codes calorg et calorg2013

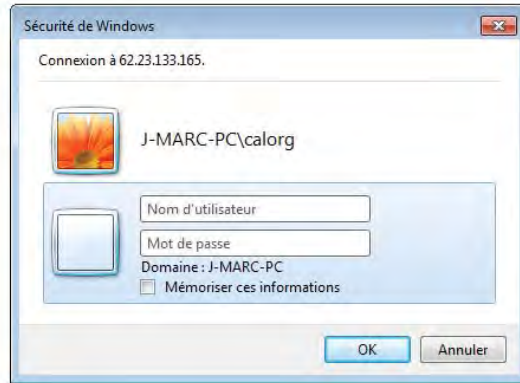
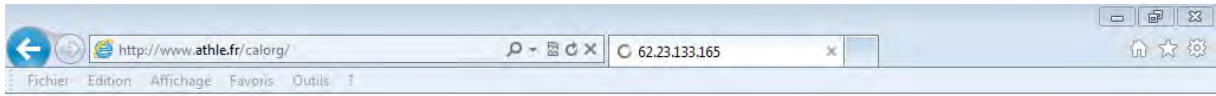

Retrouver mon mot de passe et mes identifiants

Je me connecte à : <http://www.athle.fr/calorg>
Adresse à noter dans la barre du navigateur

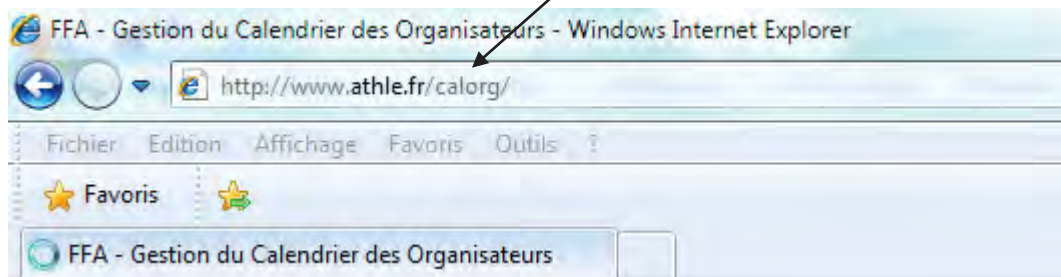

Première identification :
Utilisateur : calorg
Mot de passe : calorg2013

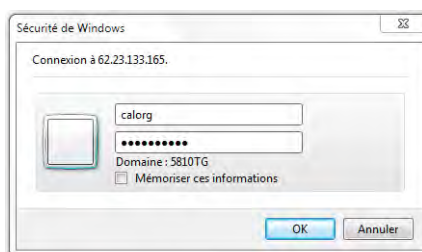

OU

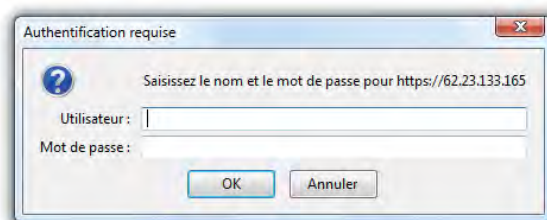

(mêmes codes pour tous les organisateurs)

J'arrive à la page d'accès de Calorg. je clique pour avoir mon mot de passe.

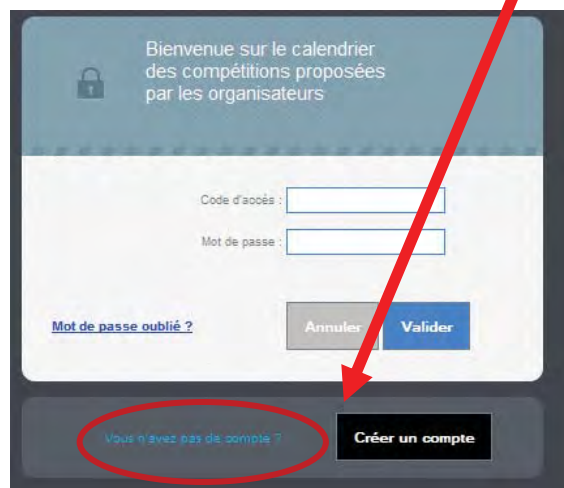

Je reçois un mail avec mon code d'accès et mon mot de passe

En cas de problème de connexion ou autre, il faut contacter les administrateurs de Calorg :
admin.siffacalorg@athle.fr

La validation

Ma saisie est finie et je peux maintenant **Valider la compétition**. Certaines informations ne seront plus modifiables (date, label, épreuve...) car ce sont des informations dites *sensibles*. Je pourrai, par contre, modifier d'autres, moins importantes, telles que les sites internet, le nom du vainqueur de l'an dernier, etc.

Valider la compétition - 162396 - Marathon des escargots

État : Saisie terminée

Valider la Compétition

Dans la rubrique **Valider la compétition**, un premier écran me permet une première validation. Je clique sur le **bouton bleu Valider la compétition** et une deuxième fenêtre, avec un récapitulatif de tous les renseignements, s'ouvre.

Valider la compétition - 162396 - Marathon des escargots

État : Saisie terminée

Compétition : 162396 - 2015
Nom : Marathon des escargots
Date Compétition : 12/09/2014

Département : 026
Ville : ROMANS SUR ISERE
Stade :
Organisation : Test Drome

Famille : HS Hors Stade
Type :
Niveau :

Organisateur

Code : 000574
Département de rattachement : D333026
Nom : Test Drome
Nom : CD ATHLE DROME
Contact Nom : Garcia test
Fonction : CORR_ORGA
Email : jean6@gmail.com
Prénom : jean-marc
Mobile : 0612125858
Adresse ligne :
Code Postal : 26150
Pays : FRANCE
Ville : Molières-Glandaz
Téléphone/Télécopie :

Compétition

N° de compétition : 162396
Date de début : 12/09/2014
Titre de la compétition : Marathon des escargots
Heure : 09:00
Durée : 1
Département de Rattachement : CD ATHLE DROME
Stade :
Ville : ROMANS SUR ISERE
Pays : FRANCE
Famille : Hors Stade

Epreuve 1 - 296 Marathon Catégorie : TG Sexe : FM Label : DR
Catégorie autorisée : ESF,SEF,V5F,V1F,V2F,V3F,V4F,V5F,ESM,SEM,VEM,V1M,V2M,V3M,V4M,V5M
Lieu de départ de l'épreuve : Place de la Bastille
Date/Heur de départ : 12/09/2014 08:00
Lieu d'arrivée de l'épreuve : Place de la Bastille

Epreuve 2 - 002 Course RS non officielle animation enfants Catégorie : TG Sexe : FM Label :
Catégorie autorisée : EAF,POF,EAM,POM
Lieu de départ de l'épreuve : Place de la Bastille
Date/Heur de départ : 12/09/2014
Lieu d'arrivée de l'épreuve :

Valider la Compétition

Cette étape est impérative car elle indiquera à la CDCHS que vous avez terminé votre saisie.
Attention : **ne pas** noter que lorsque vous aurez validé la compétition, vous ne pourrez plus modifier les informations sensibles.

Remarque :

Valider la Compétition Annuler

Cet écran propose un champ *Remarque*, qui me permet de laisser une note pour la CDCHS si besoin.

Si toutes les informations sont correctes, je clique sur **Valider la compétition**. Ma validation définitive va permettre à la CDCHS de travailler et de valider ma compétition à son tour.

Compétition : 162396 - 2015
Nom : Marathon des escargots
Date Compétition : 12/09/2014

État organisation

État : Saisie terminée
Remarque :

Modifier message Annuler la validation

Note : Avant l'intervention de la CDCHS, je peux -si jamais je rencontre un problème de dernière minute-annuler la validation, mais cette option est désactivée dès la validation de la CDCHS, puisque votre compétition sera envoyée automatiquement et officiellement au calendrier de la Fédération